KIEV RENT ESTATE

Volodymyrska Str. 24,
02000 Kiev | Ukraine
Tel. +38 063 966-74-26
Cel. +38 063 966-74-26
info@kievrentestate.com

# Apartamento con distribución funcional en complejo residencial Central Park

**Price: 45.169 UAH / 1.700 USD**

| | | | |
|---|---|---|---|
| **Área total** | 48 $m^2$ | **Habitaciones** | 1 |
| **Baños** | 1 | **Balcón** | + |
| **Piso** | 17 | **Terraza** | - |
| **Pisos totales** | 23 | **Estacionamiento** | + |
| **Jardín** | - | **Parcela** | 0.00 $m^2$ |
| **Garaje** | - | **Ascensor** | - |
| **Piscina** | - | **Mueble** | - |
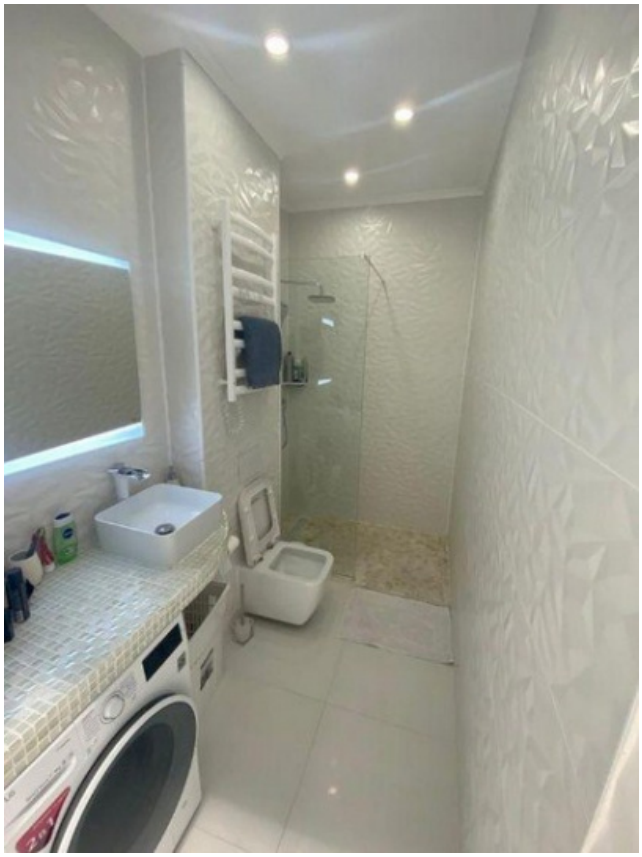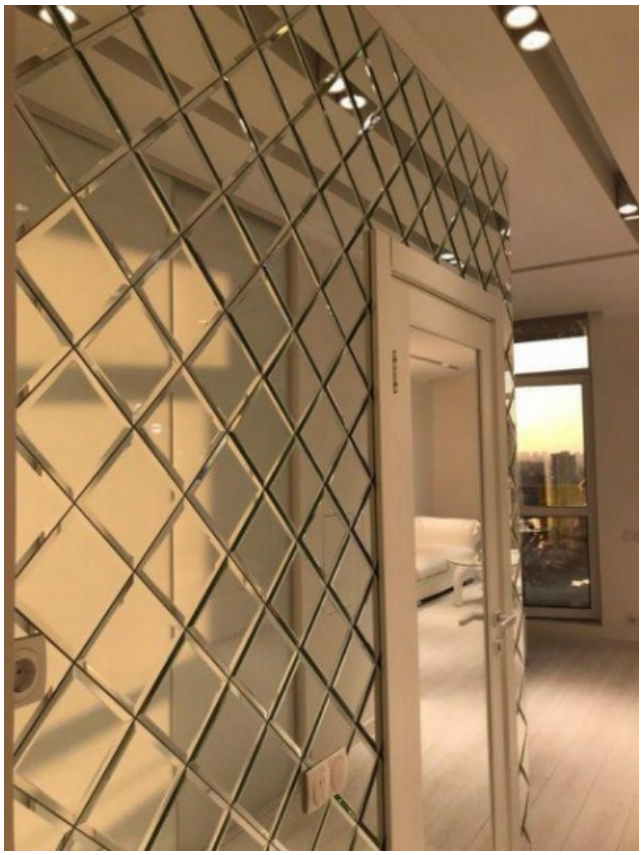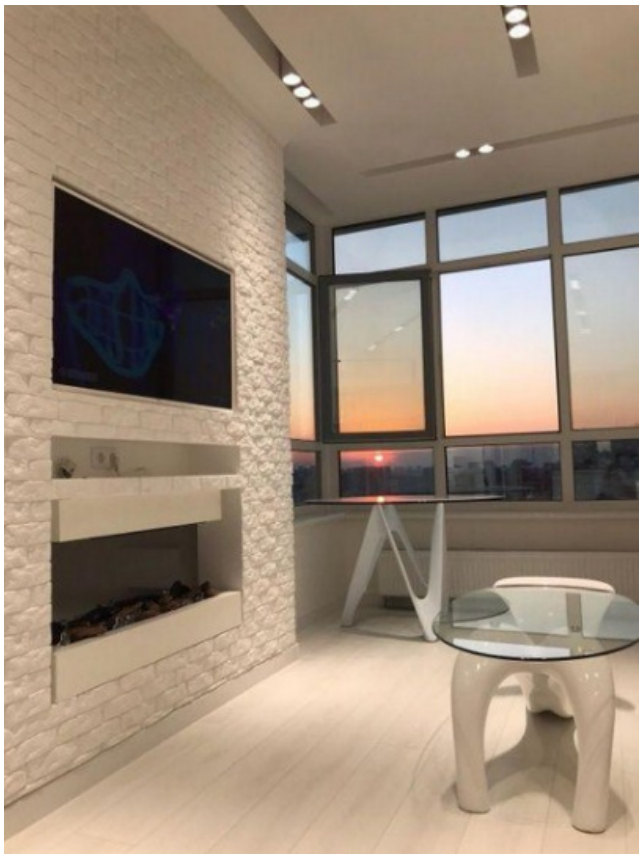
Un apartamento con una distribución funcional en un complejo residencial Central Park. Piso muy acogedor, luminoso en el centro de la capital. Los electrodomésticos y muebles modernos crean el máximo confort. Cocina, baño, balcón, dormitorio, armario, área protegida, alto nivel de seguridad en la casa. El apartamento también se puede comprar.