KIEV RENT ESTATE

Volodymyrska Str. 24,
02000 Kiev | Ukraine
Tel. +38 063 966-74-26
Cel. +38 063 966-74-26
info@kievrentestate.com

Amplio apartamento en el centro histórico de Kiev

Price: 5.116.000 UAH / 196.000 USD

Área total	78 m^2	**Habitaciones**	2
Baños	1	**Balcón**	-
Piso	3	**Terraza**	-
Pisos totales	4	**Estacionamiento**	-
Jardín	-	**Parcela**	0.00 m^2
Garaje	-	**Ascensor**	-
Piscina	-	**Mueble**	-
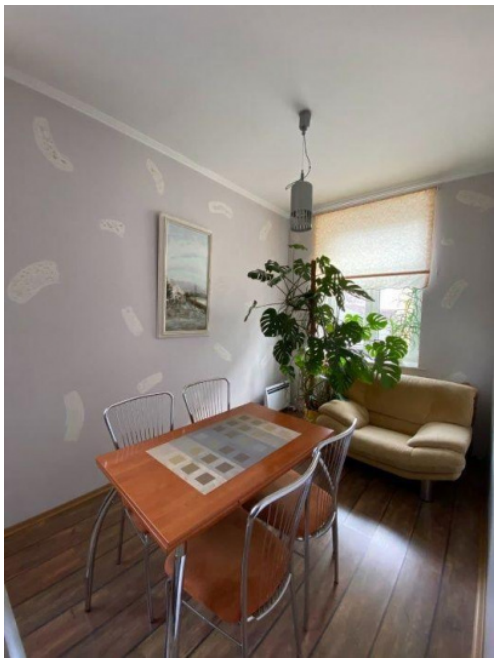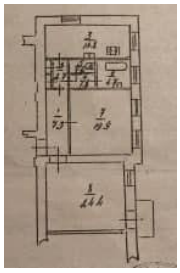
Amplio apartamento con una superficie total de 78 m2 en el centro histórico de Kiev en el barrio del gobierno en la calle Luteranskaya. Altura del techo 3, 35 metros. Apartamento amplio y luminoso con una distribución práctica: salón-cocina (15 m2), 2 habitaciones (20 m2 y 25 m2), baño con ventana, balcón (terraza) -2,5 m2. Patio con estacionamiento para autos. Ventanas con vistas a la Administración Presidencial de Ucrania, junto a Khreshchatyk, Passage, Bessarabsky Market, gimnasio, Mariinsky Park, Ivan Frank Theatre.