KIEV RENT ESTATE

Volodymyrska Str. 24,
02000 Kiev | Ukraine
Tel. +38 063 966-74-26
Cel. +38 063 966-74-26
info@kievrentestate.com

Apartamento en la calle Velyka Zhytomyrska

Price: 7.226.000 UAH / 275.000 USD

Área total	77 m^2	**Habitaciones**	2
Baños	1	**Balcón**	-
Piso	2	**Terraza**	-
Pisos totales	5	**Estacionamiento**	-
Jardín	-	**Parcela**	0.00 m^2
Garaje	-	**Ascensor**	-
Piscina	-	**Mueble**	-

Apartamento en la calle Bolshaya Zhitomirskaya, 8B. La casa está ubicada en el centro histórico de Kiev en el callejón Peizazhnaya, junto a las plazas Sofievskaya, Mikhailovskaya y la ascendencia Andreevsky. Excelente intercambio de transporte, maravillosa infraestructura, que incluye parques, museos, restaurantes, tiendas, etc. El apartamento está ubicado en el segundo piso de un edificio de 5 pisos con ascensor. La superficie total del apartamento es de 77 m2. , 2 habitaciones, baño, pasillo amplio. El balcón da al Landscape Alley.

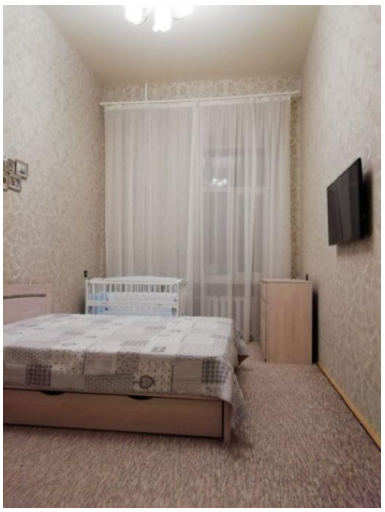

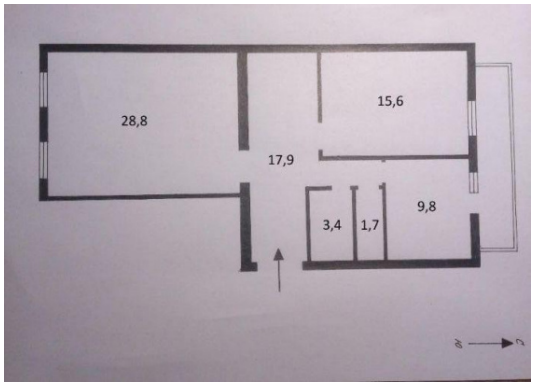
28,8
15,6
17,9
9,8
3,4
1,7