KIEV RENT ESTATE

Volodymyrska Str. 24,
02000 Kiev | Ukraine
Tel. +38 063 966-74-26
Cel. +38 063 966-74-26
info@kievrentestate.com

Amplio piso en el complejo residencial Diplomat hall

Price: 40.050 UAH / 1.500 USD

Área total	100 m^2	**Habitaciones**	2
Baños	-	**Balcón**	-
Piso	6	**Terraza**	-
Pisos totales	14	**Estacionamiento**	-
Jardín	-	**Parcela**	0.00 m^2
Garaje	-	**Ascensor**	-
Piscina	-	**Mueble**	-
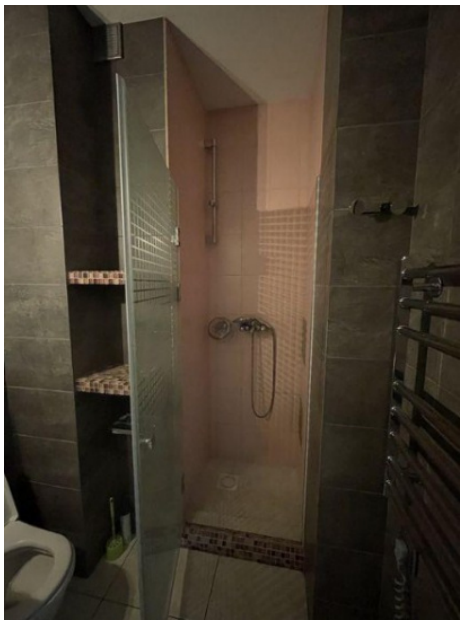
Amplio piso en el complejo residencial Diplomat hall con mobiliario y reforma. Dos dormitorios, uno de ellos tiene dos camas separadas para niños, una logia. Tres aires acondicionados. El conjunto residencial cuenta con seguridad las 24 horas, servicio de conserjería, área cerrada, estacionamiento subterráneo de dos niveles con ascensores, parque infantil.