KIEV RENT ESTATE

Volodymyrska Str. 24,
02000 Kiev | Ukraine
Tel. +38 063 966-74-26
Cel. +38 063 966-74-26
info@kievrentestate.com

Apartamento en el complejo residencial Volna

Price: 7.876.500 UAH / 295.000 USD

Área total	140 m^2	**Habitaciones**	2
Baños	2	**Balcón**	-
Piso	13	**Terraza**	-
Pisos totales	17	**Estacionamiento**	-
Jardín	-	**Parcela**	0.00 m^2
Garaje	-	**Ascensor**	-
Piscina	-	**Mueble**	-

Apartamento de diseño elegante en el complejo residencial Volna en la calle Staronavodnitskaya. Cerca hay infraestructura social y de transporte necesaria para la vida.
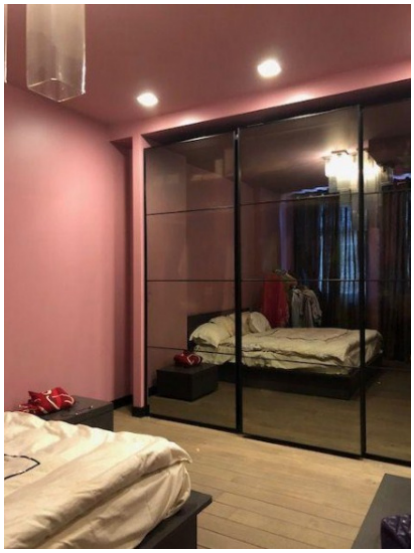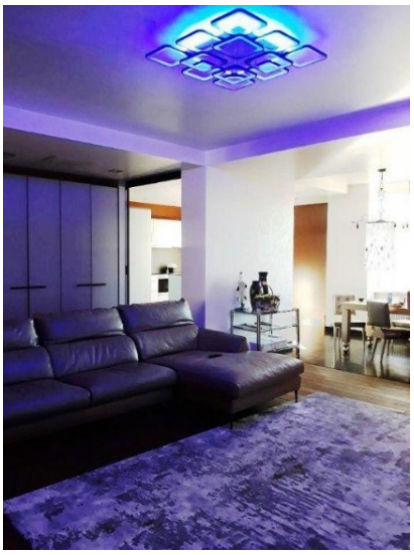
8
4,0
9
20,9
5,02
4,95
7
24,7
3,82
5,05
10
7,64
5,19
1
18,6
6
29,7
2
6,5
6,0
4,95
4
5,9
3
23,1
4,83
4,83