KIEV RENT ESTATE

Volodymyrska Str. 24,
02000 Kiev | Ukraine
Tel. +38 063 966-74-26
Cel. +38 063 966-74-26
info@kievrentestate.com

Apartamento en un complejo residencial Residencia Soho

Price: 6.969.600 UAH / 264.000 USD

Área total	120 m^2	**Habitaciones**	3
Baños	-	**Balcón**	-
Piso	14	**Terraza**	-
Pisos totales	15	**Estacionamiento**	-
Jardín	-	**Parcela**	0.00 m^2
Garaje	-	**Ascensor**	-
Piscina	-	**Mueble**	-

Apartamento de 3 habitaciones cerca de la estación de metro Demeevskaya, en el complejo residencial Soho Residence. La casa cuenta con farmacia, super mercado, salones de belleza, clinica privada. Cerca hay 3 jardines de infancia privados, 2 escuelas. El parque Goloseevsky se encuentra a 15 minutos a pie. Distribución funcional: gran salón (25 m2), 2 dormitorios (25 m2 cada uno), cocina - 15 m2, baño amplio, vestidor.

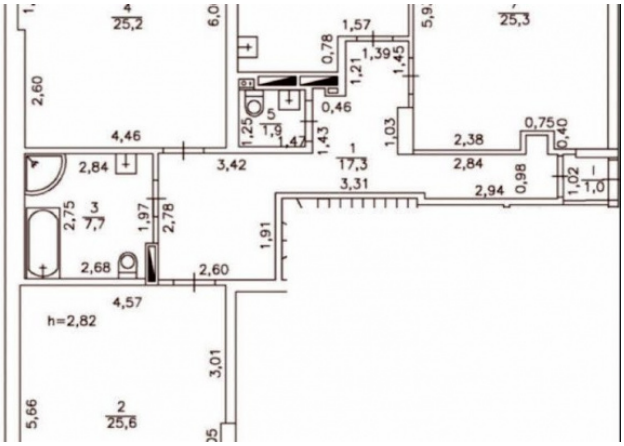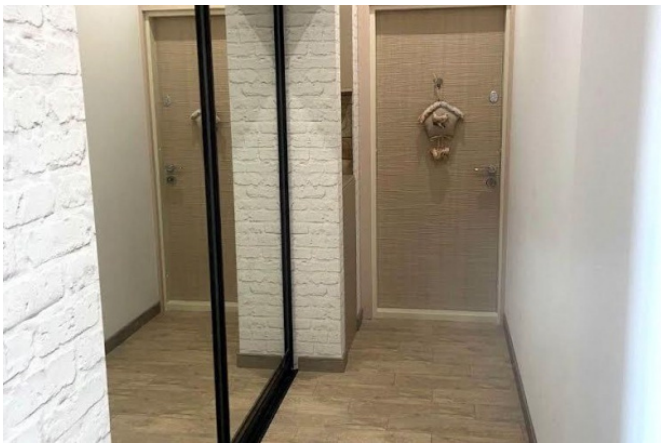
4
25,2
6,0
1,57
0,78
1,39
1,21
1,45
5,9
25,3
2,60
0,46
5
1,25
1,9
1,47
1,43
1,03
0,75
0,40
4,46
2,38
2,84
3,42
1
17,3
2,84
0,98
1,02
1
1,0
3,31
2,94
2,75
3
7,7
1,97
2,78
1,91
2,68
2,60
4,57
h=2,82
3,01
5,66
2
25,6