KIEV RENT ESTATE

Volodymyrska Str. 24,
02000 Kiev | Ukraine
Tel. +38 063 966-74-26
Cel. +38 063 966-74-26
info@kievrentestate.com

Lujoso apartamento en el bulevar Taras Shevchenko

Price: 112.496 UAH / 2.710 USD

Área total	180 m^2	**Habitaciones**	3
Baños	2	**Balcón**	+
Piso	5	**Terraza**	+
Pisos totales	19	**Estacionamiento**	-
Jardín	-	**Parcela**	0.00 m^2
Garaje	-	**Ascensor**	+
Piscina	-	**Mueble**	-
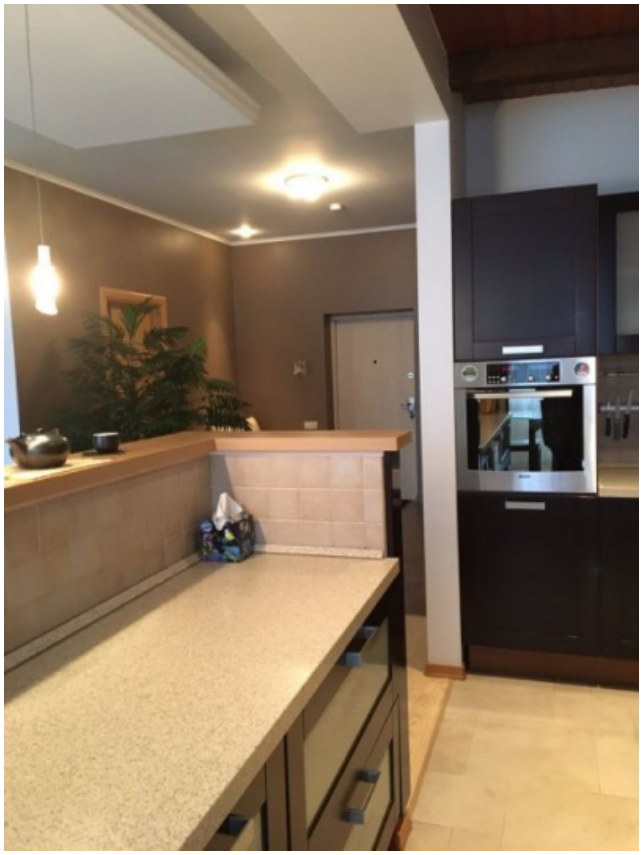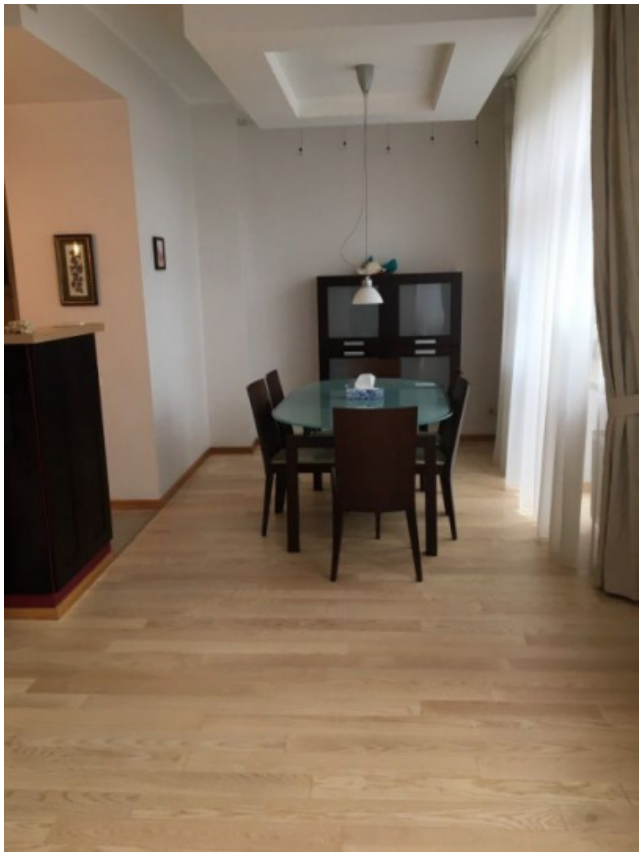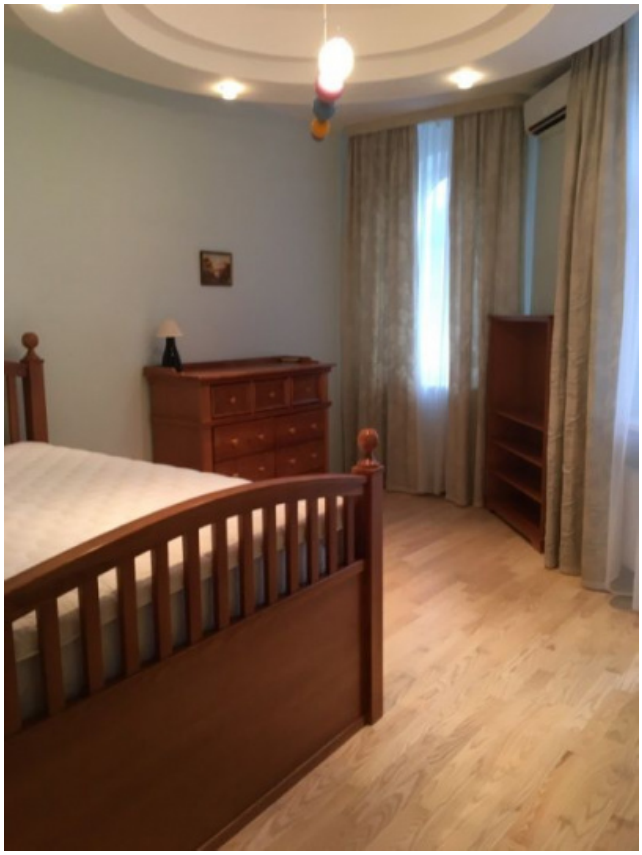
Piso en el centro de la capital, con vista a la ciudad. El apartamento tiene una cocina, una acogedora sala de estar, 2 dormitorios, 2 baños, una terraza, un balcón. Excelente infraestructura a poca distancia.