KIEV RENT ESTATE

Volodymyrska Str. 24,
02000 Kiev | Ukraine
Tel. +38 063 966-74-26
Cel. +38 063 966-74-26
info@kievrentestate.com

Apartamento con una hermosa vista en el centro de Kiev

Price: 93.630 UAH / 2.250 USD

Área total	100 m^2	**Habitaciones**	3
Baños	2	**Balcón**	+
Piso	2	**Terraza**	+
Pisos totales	4	**Estacionamiento**	+
Jardín	-	**Parcela**	0.00 m^2
Garaje	-	**Ascensor**	-
Piscina	-	**Mueble**	-

El apartamento está ubicado entre el monasterio Frolosvsky (patio) y la iglesia Nikolskopritiskaya (fachada).
Patio de cierres. Cada apartamento tiene su propia plaza de aparcamiento. La entrada al patio se abre con un mando a distancia, que se encuentra en todos los apartamentos. A la estación de metro "Kontraktova ploshcha" - 200 m, al mercado Zhitny - 250 m, al descenso Andreevsky - 300 m, al monasterio Florovsky - 20 m, a st. Sagaidachny - 450 m (muchos restaurantes, peatonal)
Apartamento: Superficie total 100 m2. Altura del techo - 4 m. El apartamento se divide en dos zonas: de invitados (cocina-sala, pasillo, armario, baño de visitas, balcón con vista a la iglesia y sala de estar (con 2 dormitorios, baño, gran balcón-terraza (15m2) con vista a la iglesia de San Andrés, Florovsky monasterio y la colina del castillo).

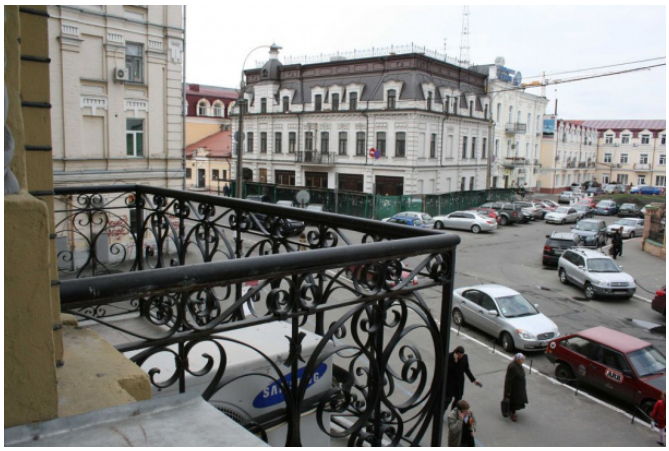
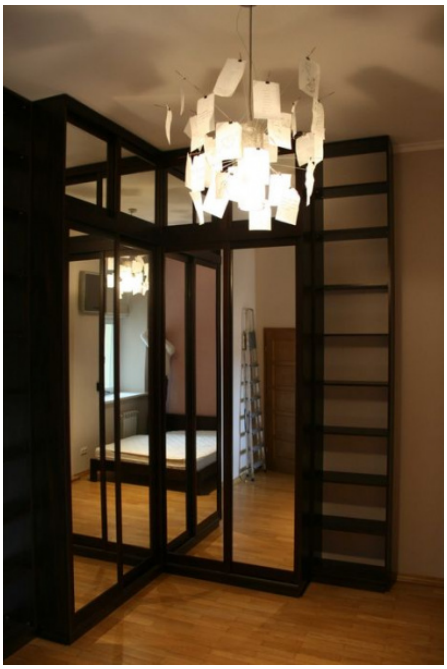
ARISTON