Volodymyrska Str. 24,
02000 Kiev | Ukraine
Tel. +38 063 966-74-26
Cel. +38 063 966-74-26
info@kievrentestate.com

# Amplio piso en la calle O. Honchara cerca de la estación de metro Zolotye Vorota.

**Price: 62.796 UAH / 1.510 USD**

| | | | |
|---|---|---|---|
| **Área total** | 180 $m^2$ | **Habitaciones** | 4 |
| **Baños** | 2 | **Balcón** | + |
| **Piso** | 4 | **Terraza** | - |
| **Pisos totales** | 5 | **Estacionamiento** | + |
| **Jardín** | - | **Parcela** | 0.00 $m^2$ |
| **Garaje** | - | **Ascensor** | - |
| **Piscina** | - | **Mueble** | + |
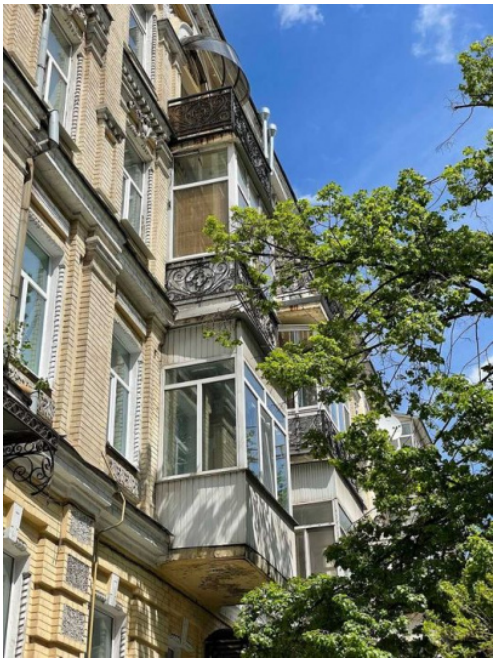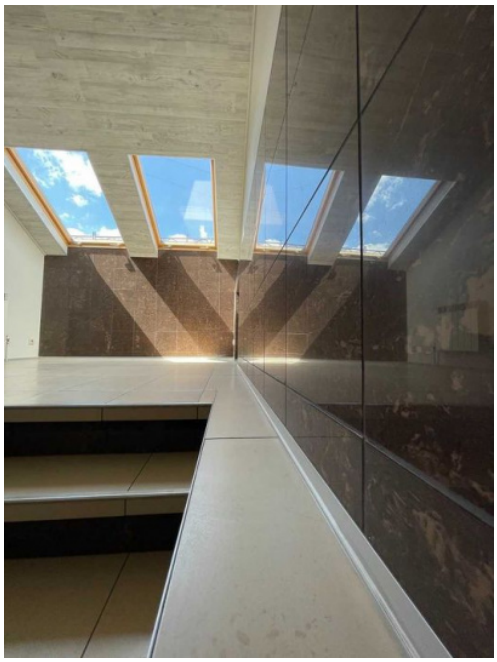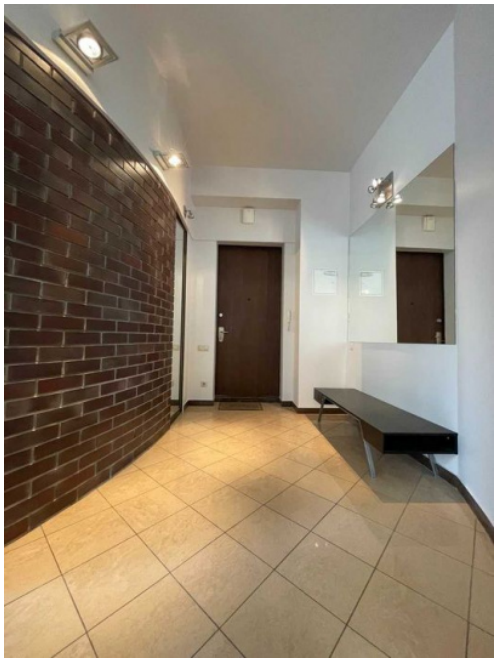
Apartamento elegante y luminoso con una superficie total de 180 m2 en un centro tranquilo cerca del metro Universidad, circo.
El apartamento es de dos caras, dos niveles
Primer nivel: amplia sala con balcón, cocina, pasillo, vestidor, estudio, baño.
Segundo nivel: una recámara con vestidores y dos baños, una guardería con baño separado, un trastero, un recibidor.
Reparación de autor utilizando equipos y materiales de élite.
Casa del famoso arquitecto A. Krauss en 1895 con una reforma completa
Excelente ubicación: a poca distancia a pie de la Ópera, el Jardín Botánico Fomin, la plaza que lleva el nombre Chkalov, una pista para bicicletas, una piscina, gimnasios, muchas tiendas, cafés y restaurantes atmosféricos, un gran supermercado, un estacionamiento vigilado.
Otra ventaja es el patio verde cerrado a los forasteros, hay una plaza de aparcamiento.