KIEV RENT ESTATE

Volodymyrska Str. 24,
02000 Kiev | Ukraine
Tel. +38 063 966-74-26
Cel. +38 063 966-74-26
info@kievrentestate.com

Vermietung von Räumlichkeiten mit einer Fläche von 75 m2. Zentrum, st. Velyka Vasylkivska

Price: 80.000 UAH / 2.880 USD

Wohnraum	75 m^2	**Zimmer**	-
Badezimmer	2	**Balkon**	-
Stock	1	**Terrasse**	-
Gesamtetagen	4	**Parken**	-
Garten	-	**Grundstück**	0.00 m^2
Die Garage	-	**Aufzug**	-
Schwimmbad	-	**Möbel**	-
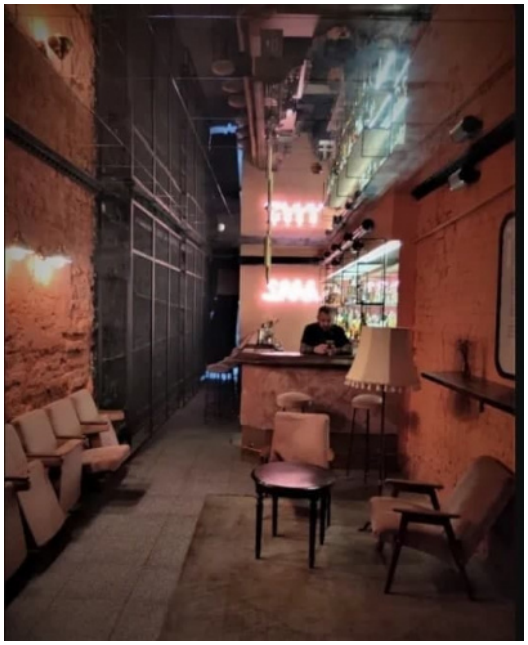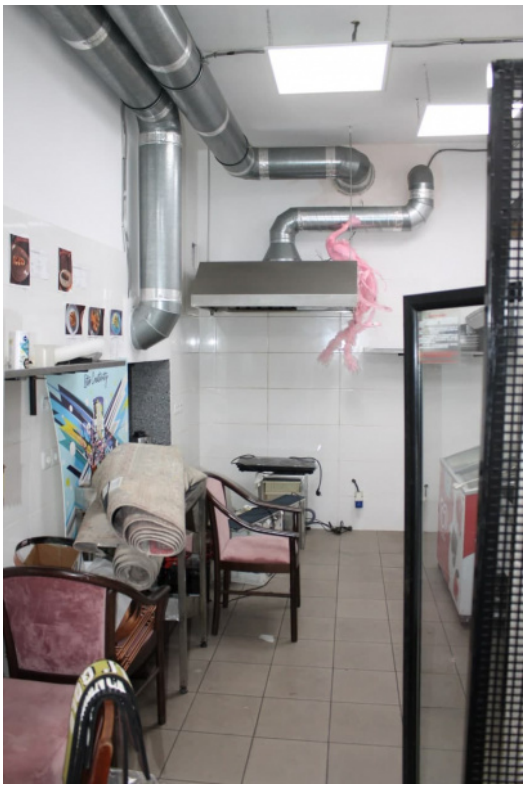
Sockel / Sockel. Bar. Cafe. Resoran. st. Velyka Vasylkivska. Fläche - 75 m2. Deckenhöhe 3 m. Zwei Eingänge. Zwei Badezimmer. Die Eingangsleistung von Elektrizität beträgt 20 kW (maximal 30 kW). Das Zimmer ist renoviert und mit allen notwendigen Kommunikationsmitteln ausgestattet: Strom, Wasser, Kanalisation, Dunstabzugshaube, Internet, Feueralarm. Mit einer guten, modernen Renovierung. Keine Möbel und Ausrüstung. Das Zimmer befindet sich an einem sehr überfüllten Ort mit hohem Personenverkehr. Viel Platz für Außenwerbung. Der Bezirk hat eine große Anzahl von Geschäftszentren und Büros, aktiven Fußgänger- und Autoverkehr. Versorgungs- und Abluftanlage, Videoüberwachung. Preis: 80.000 UAH / Monat + Stromrechnungen.