KIEV RENT ESTATE

Volodymyrska Str. 24,
02000 Kiev | Ukraine
Tel. +38 063 966-74-26
Cel. +38 063 966-74-26
info@kievrentestate.com

Neue Wohnung mit modernem Design in der Wohnanlage Boulevard Fontanov

Price: 6.452.000 UAH / 235.000 USD

Wohnraum	52 m²	**Zimmer**	2
Badezimmer	1	**Balkon**	-
Stock	2	**Terrasse**	-
Gesamtetagen	14	**Parken**	-
Garten	-	**Grundstück**	0.00 m²
Die Garage	-	**Aufzug**	+
Schwimmbad	-	**Möbel**	-
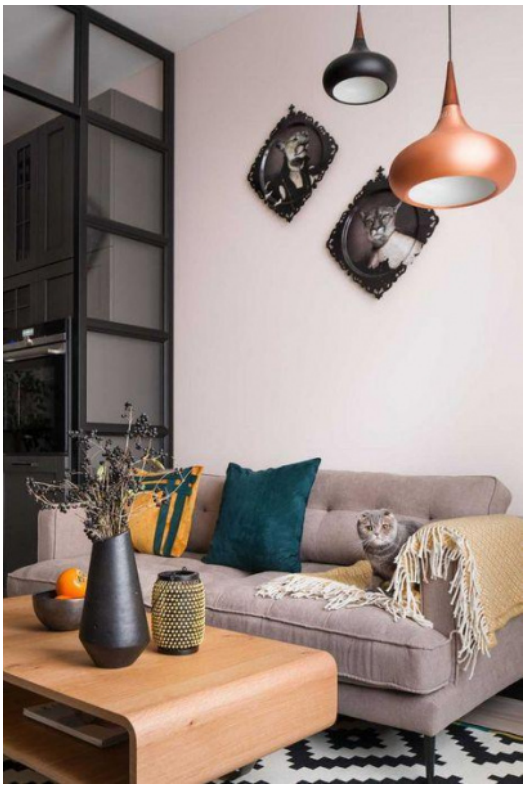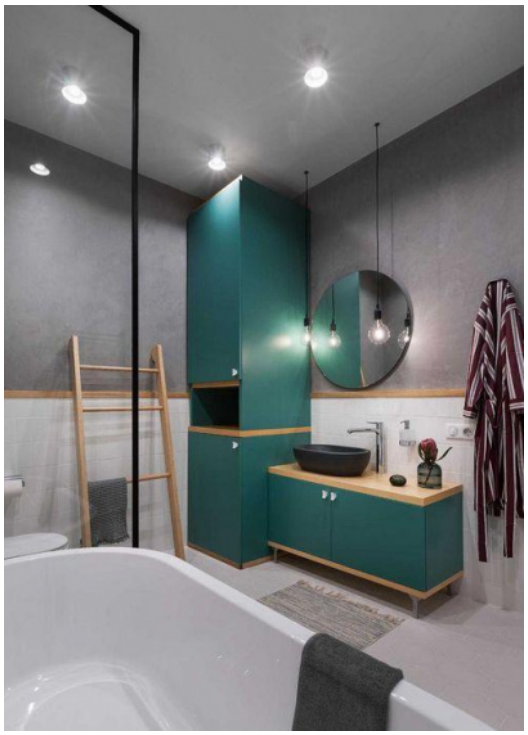
2-Zimmer-Wohnung mit neuem modernen Design in der Wohnanlage Boulevard Fontanov. Gesamtfläche: 52 m². Rationale Aufteilung: Wohnküche, Schlafzimmer, Badezimmer. Der Wohnkomplex Boulevard Fontanov ist ein großes geschlossenes und bewachtes Gebiet mit einer Grünzone, mit eigener Infrastruktur, Tiefgarage.