Volodymyrska Str. 24,
02000 Kiev | Ukraine
Tel. +38 063 966-74-26
Cel. +38 063 966-74-26
info@kievrentestate.com

Neues modernes Haus mit einzigartigen Terrassen

Price: 28.350.000 UAH / 1.050.000 USD

Wohnraum	300 m^2	**Zimmer**	-
Badezimmer	-	**Balkon**	+
Stock	0	**Terrasse**	+
Gesamtetagen	3	**Parken**	+
Garten	-	**Grundstück**	0.00 m^2
Die Garage	-	**Aufzug**	-
Schwimmbad	-	**Möbel**	-

Ein neues Haus mit modernem Design in der Hüttenstadt Konyk mit eigener Infrastruktur, Service und Sicherheit, Spielplätzen, Erholungsgebieten, einem Strand, einem Damm. Das Zentrum von Kiew ist nur 15 Minuten mit dem Auto entfernt und die internationalen Flughäfen sind nur 30 Minuten entfernt. Bau und Renovierung werden mit hochwertigen technologischen Materialien in einem hochmodernen Design ausgeführt. Funktionale Raumaufteilung: Aufenthaltsraum im 3. Stock verfügt über eine Sauna und eine Terrasse mit Jacuzzi mit Blick auf das Reservat der Schukow-Insel und abends auf Kiew, auf der Südterrasse wächst duftender Lavendel; das Wohnzimmer hat ein großes Ankleidezimmer am Eingang, ein Gäste-WC, eine Sitzecke mit Kamin und TV, ein Esszimmer, eine Küche, eine Kaffeebar, eine Terrasse mit schöner Aussicht; Hauptschlafzimmer mit Bad, 2 Ankleidezimmer, Terrasse mit Aussicht; zwei Kinderzimmer mit Balkon, ausgestattet mit Einbauschränken, verfügen über ein eigenes Badezimmer. Smart-Home-System. Die Landschaftsgestaltung auf dem Grundstück ist mit automatischer Bewässerung ausgestattet. Das Grundstück ist durch einen Glaszaun vom Naturschutzgebiet Schukow-Ostrow getrennt.

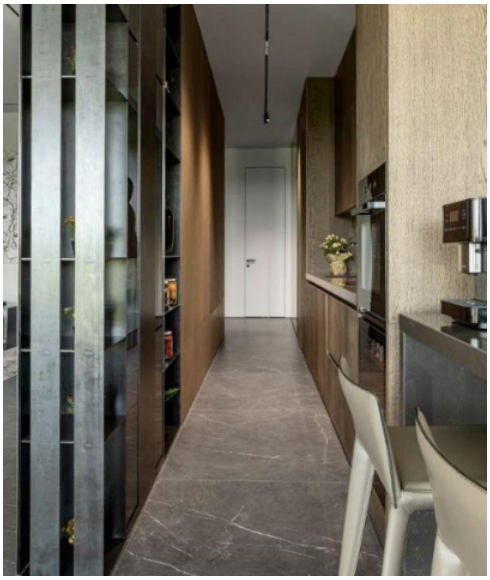

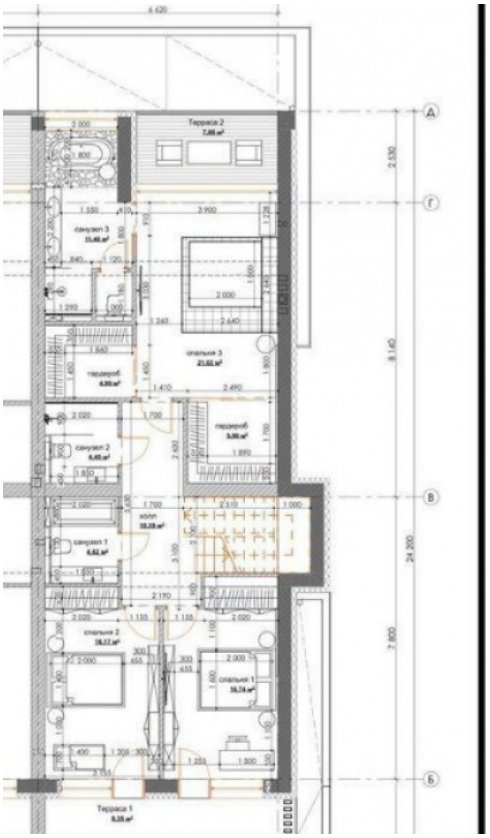

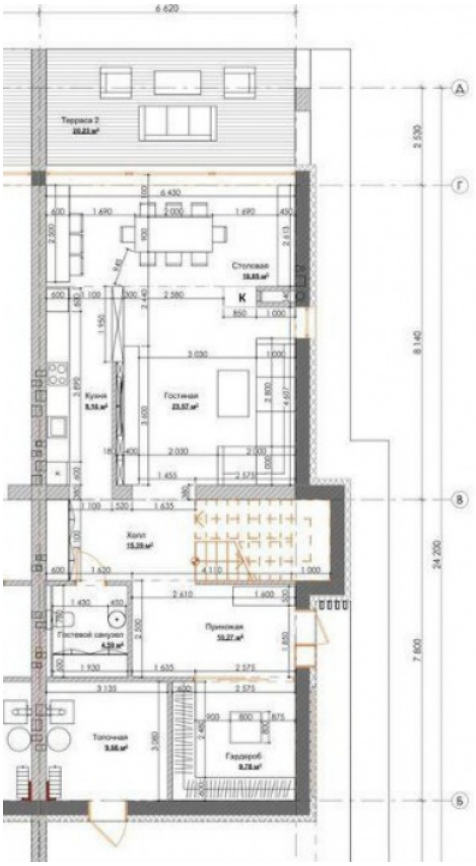
6 620
Терраса 2
Столовая
Кухня
Гостиная
Холл
Гостевой санузел
Прихожая
Топочная
Гардероб
К
А
Г
В
Б
2 530
8 145
24 200
7 600