Volodymyrska Str. 24,
02000 Kiev | Ukraine
Tel. +38 063 966-74-26
Cel. +38 063 966-74-26
info@kievrentestate.com

Neues modernes Haus in einem Pinienwald

Price: 12.280.500 UAH / 450.000 USD

Wohnraum	223 m^2	**Zimmer**	4
Badezimmer	3	**Balkon**	-
Stock	0	**Terrasse**	-
Gesamtetagen	2	**Parken**	+
Garten	-	**Grundstück**	0.00 m^2
Die Garage	+	**Aufzug**	-
Schwimmbad	-	**Möbel**	-
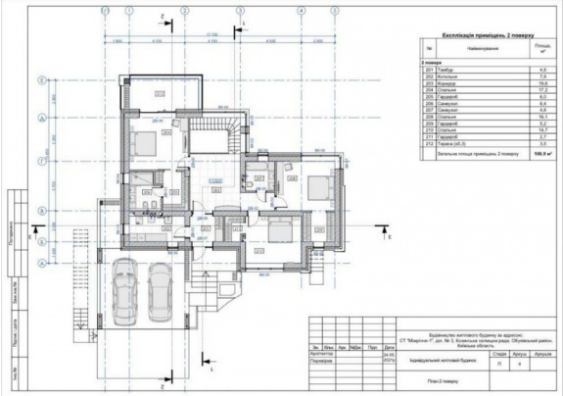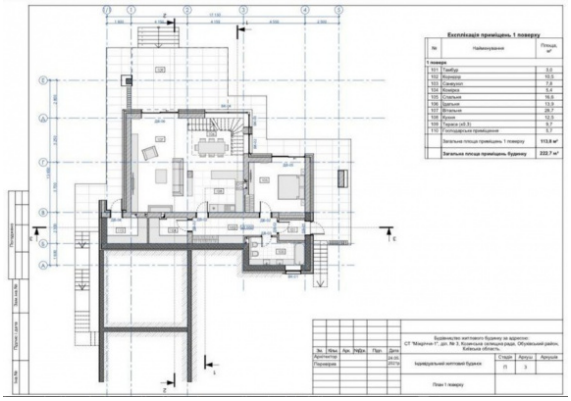
Neues modernes Haus in einem Kiefernwald. Das Hotel liegt zwanzig Minuten von der Metrostation Vydubychi entfernt. Zweistöckiges Haus mit einer Gesamtfläche von 222,8 m2. Deckenhöhe 3, 15 m Wände und Fassade: 38 cm starke Wände aus Naturstein, hinterlüftete Fassade. Wärmedämmung mit Mineralwolle 150 mm. Funktionale Raumaufteilung: vier Schlafzimmer, drei Badezimmer. Auf dem Grundstück befindet sich eine Liegewiese mit automatischer Bewässerung, eine offene Garage für zwei Autos. Haus 2021. Gebaut mit roten Ziegeln, Aluminiumfenster. In der Nähe gibt es einen Kindergarten, Schule, Bushaltestellen, Fluss/See, Park, Unterhaltungsmöglichkeiten.