Volodymyrska Str. 24,
02000 Kiev | Ukraine
Tel. +38 063 966-74-26
Cel. +38 063 966-74-26
info@kievrentestate.com

Geräumige Wohnung im historischen Zentrum von Kiew

Price: 5.116.000 UAH / 196.000 USD

Wohnraum	78 m^2	**Zimmer**	2
Badezimmer	1	**Balkon**	-
Stock	3	**Terrasse**	-
Gesamtetagen	4	**Parken**	-
Garten	-	**Grundstück**	0.00 m^2
Die Garage	-	**Aufzug**	-
Schwimmbad	-	**Möbel**	-
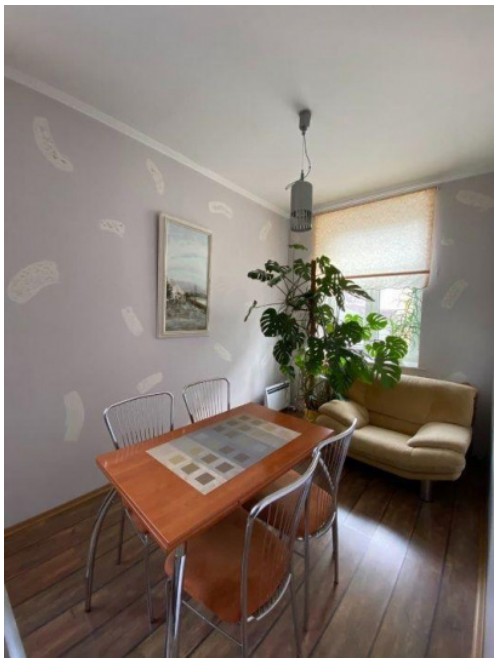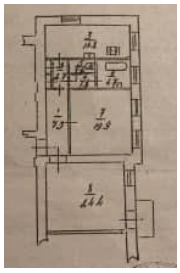
Geräumige Wohnung mit einer Gesamtfläche von 78 m2 im historischen Zentrum von Kiew im Regierungsviertel in der Luteranskaya-Straße. Deckenhöhe 3, 35 Meter. Helle, geräumige Wohnung mit praktischer Aufteilung: Wohnküche (15 m2), 2 Zimmer (20 m2 und 25 m2), Badezimmer mit Fenster, Balkon (Terrasse) -2,5 m2. Hof mit Parkplatz für Autos. Fenster mit Blick auf die Präsidialverwaltung der Ukraine, neben Khreshchatyk, Passage, Bessarabsky-Markt, Turnhalle, Mariinsky-Park, Ivan-Fran--Theater.