KIEV RENT ESTATE

Volodymyrska Str. 24,
02000 Kiev | Ukraine
Tel. +38 063 966-74-26
Cel. +38 063 966-74-26
info@kievrentestate.com

3-Zimmer-Wohnung Kiew Historisches Zentrum

Price: 5.912.000 UAH / 225.000 USD

Wohnraum	86 m^2	**Zimmer**	3
Badezimmer	1	**Balkon**	-
Stock	4	**Terrasse**	-
Gesamtetagen	4	**Parken**	-
Garten	-	**Grundstück**	0.00 m^2
Die Garage	-	**Aufzug**	-
Schwimmbad	-	**Möbel**	-
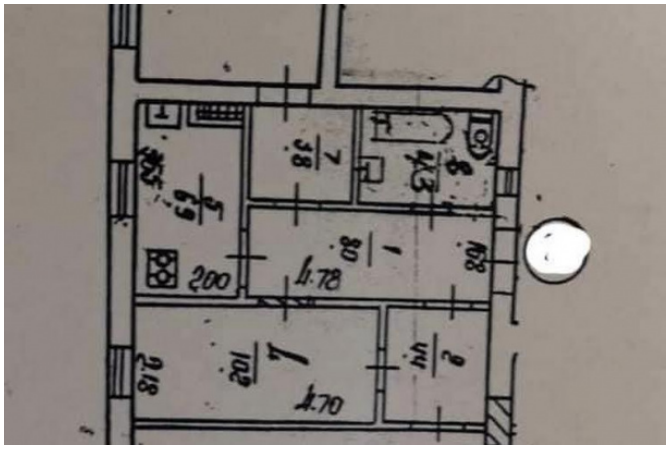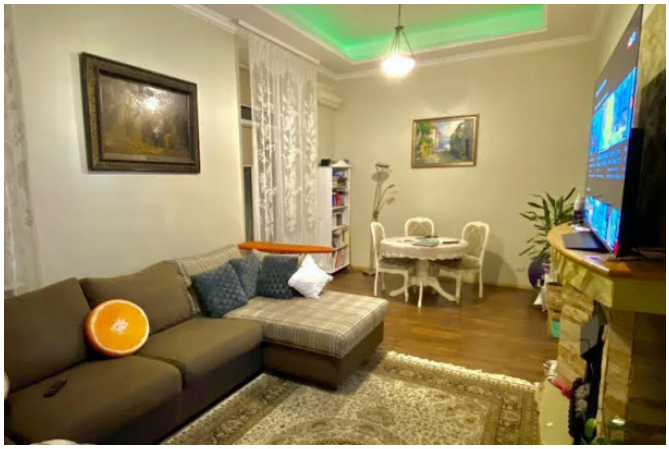
Geräumige 3-Zimmer-Wohnung im historischen Zentrum von Kiew, Kreuzung der Straßen Bohdan Khmelnitsky und Pirogov. Das Haus ist umgeben von historischen Denkmälern, Kathedralen und Botschaften. Haus der vorrevolutionären Zeit. Die Deckenhöhe beträgt 4,5 m, die Dicke der Außenwände 80 cm, der Grundriss besteht aus drei Zimmern, einer Küche, einem Balkon, einem Flur, einem Ankleidezimmer, einem Badezimmer. Metro-Universität und Botanischer Garten 2 Gehminuten.