KIEV RENT ESTATE

Volodymyrska Str. 24,
02000 Kiev | Ukraine
Tel. +38 063 966-74-26
Cel. +38 063 966-74-26
info@kievrentestate.com

# Geräumige Wohnung im Stadtteil Goloseevsky

**Price: 34.710 UAH / 1.300 USD**

| | | | |
|---|---|---|---|
| **Wohnraum** | 117 $m^2$ | **Zimmer** | 2 |
| **Badezimmer** | 2 | **Balkon** | - |
| **Stock** | 21 | **Terrasse** | - |
| **Gesamtetagen** | 25 | **Parken** | - |
| **Garten** | - | **Grundstück** | 0.00 $m^2$ |
| **Die Garage** | - | **Aufzug** | - |
| **Schwimmbad** | - | **Möbel** | - |
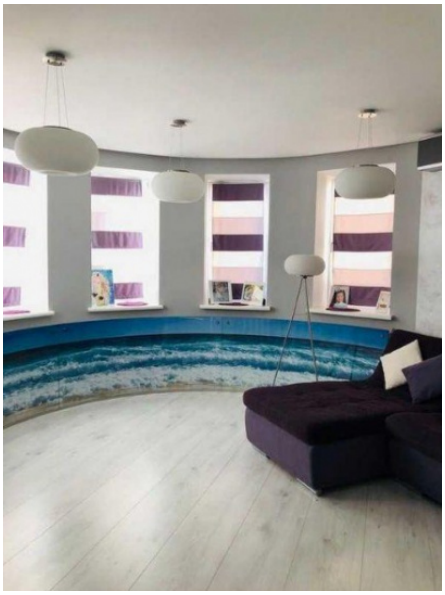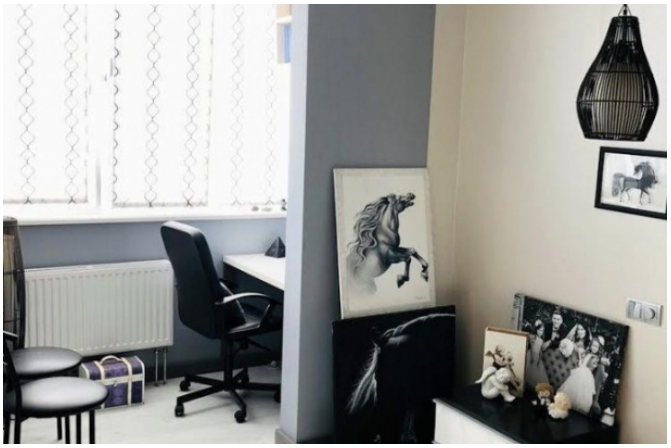
Wohnkomplex der Businessklasse Goloseevo. Die Wohnung verfügt über eine geräumige Küche, Schlafzimmer, Wohnzimmer, Kinderzimmer, 2 Bäder. Voll möbliert. Alle Haushaltsgeräte sind Bosch und Liebherr. Die Wohnung verfügt über einen Fernseher, Kabel-TV, Internet, Kleiderschrank, Kühlschrank, Bett, Waschmaschine, Mikrowelle, Klimaanlage, Wecker, Theken, Whirlpool, Dusche, Spülmaschine. Parkplätze in der Nähe, Spielplätze und die notwendige Infrastruktur.