KIEV RENT ESTATE

Volodymyrska Str. 24,
02000 Kiev | Ukraine
Tel. +38 063 966-74-26
Cel. +38 063 966-74-26
info@kievrentestate.com

# Büro im Zentrum von Kiew

**Price: 12.175.200 UAH / 456.000 USD**

| | | | |
|---|---|---|---|
| **Wohnraum** | 152 $m^2$ | **Zimmer** | - |
| **Badezimmer** | 2 | **Balkon** | - |
| **Stock** | 25 | **Terrasse** | - |
| **Gesamtetagen** | 0 | **Parken** | + |
| **Garten** | - | **Grundstück** | 0.00 $m^2$ |
| **Die Garage** | - | **Aufzug** | + |
| **Schwimmbad** | - | **Möbel** | - |
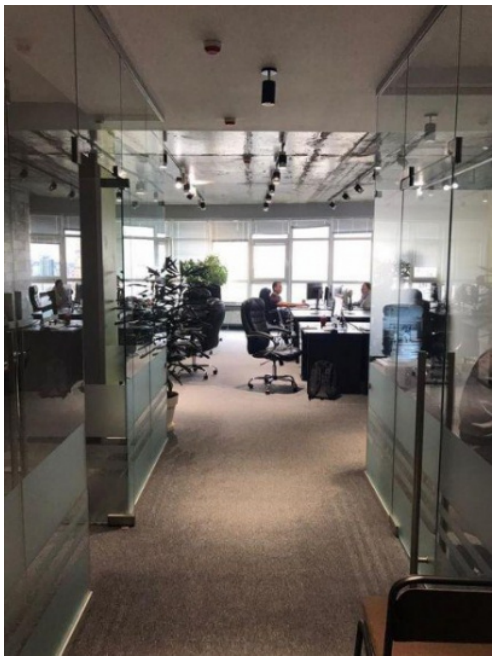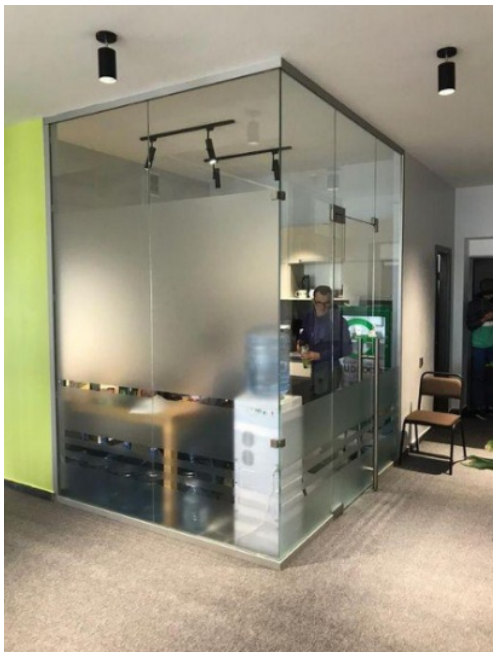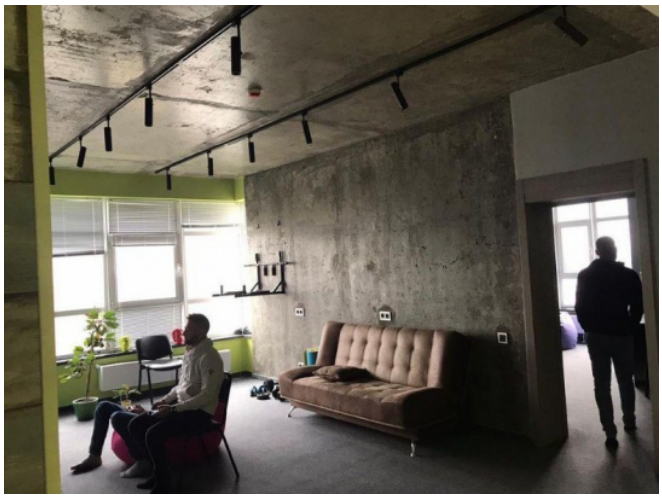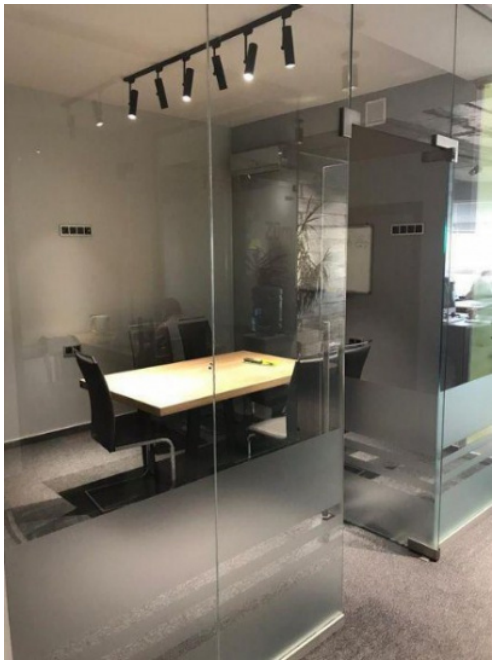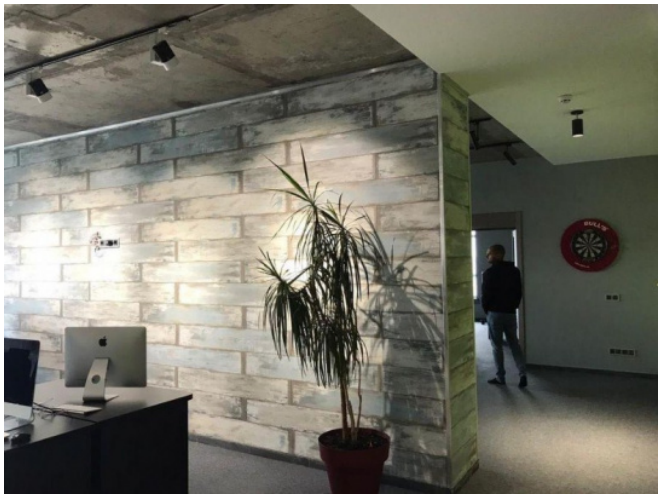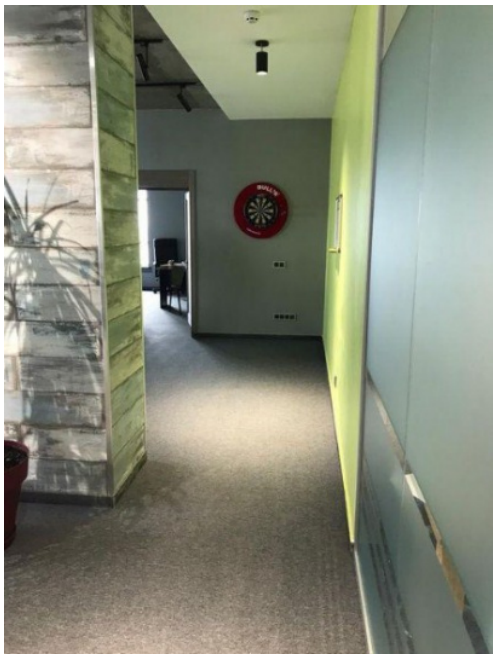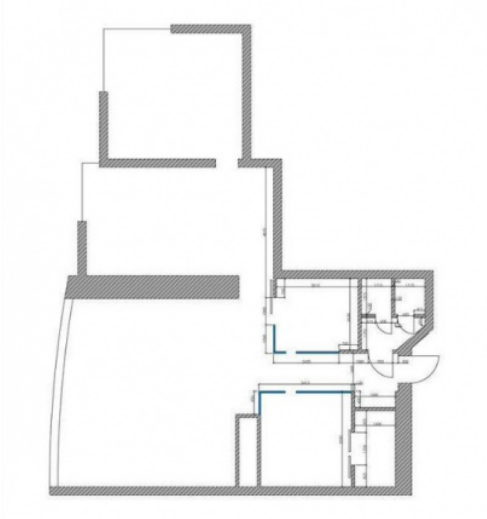
Büro im Loft-Stil mit herrlichem Ausblick. Pechersky-Viertel, Lipki, U-Bahn-Station Klovskaya nur 5 Gehminuten entfernt. Klovsky-Abfahrt 7, Carnegie Tower-Komplex. Bürofläche mit einer Fläche von 152 qm. m Zustand der Räumlichkeiten - Neurenovierung im Loft-Stil. Glastrennwände im Besprechungsraum und in der Küche. Das Büro besteht aus: einem Flur (Empfangsbereich), 3 Büros, einem Besprechungsraum, einer Küche, 2 Toiletten. Der Boden ist neu renoviert: sauber und schön. Das Haus verfügt über 4 Personen- und 1 Lastenaufzüge. Vorzeigbare Eingangslobby im Erdgeschoss. Der Komplex verfügt über einen Rund-um-die-Uhr-Sicherheitsdienst, Videoüberwachung, zwei Restaurants, in der Nähe von Banken, ein Goodwine-Geschäft, nur 5 Gehminuten von der U-Bahn-Station Klovskaya entfernt.