KIEV RENT ESTATE

Volodymyrska Str. 24,
02000 Kiev | Ukraine
Tel. +38 063 966-74-26
Cel. +38 063 966-74-26
info@kievrentestate.com

Wohnung mit schöner Aussicht im Zentrum von Kiew

Price: 93.630 UAH / 2.250 USD

Wohnraum	100 m²	**Zimmer**	3
Badezimmer	2	**Balkon**	+
Stock	2	**Terrasse**	+
Gesamtetagen	4	**Parken**	+
Garten	-	**Grundstück**	0.00 m²
Die Garage	-	**Aufzug**	-
Schwimmbad	-	**Möbel**	-

Die Wohnung befindet sich zwischen dem Frolosvsky-Kloster (Innenhof) und der Nikolskopritiskaya-Kirche (Fassade).
Schließung Hof. Jede Wohnung verfügt über einen eigenen Parkplatz. Der Eingang zum Innenhof öffnet sich mit einer Fernbedienung, die sich in jeder Wohnung befindet. Zur U-Bahn-Station "Kontraktova ploshcha" - 200 m, zum Zhitny-Markt - 250 m, zum Andreevsky-Abstieg - 300 m, zum Florovsky-Kloster - 20 m, zur st. Sagaidachny - 450 m (viele Restaurants, Fußgängerzone)
Wohnung: Gesamtfläche 100 m2. Deckenhöhe - 4m. Die Wohnung ist in zwei Zonen unterteilt: Gast (Wohnküche, Flur, Garderobe, Gäste-WC, Balkon mit Blick auf die Kirche und Wohnzimmer (mit 2 Schlafzimmern, Bad, große Balkon-Terrasse (15m2) mit Blick auf die St.-Andreas-Kirche, Florovsky Kloster und Castle Hill).

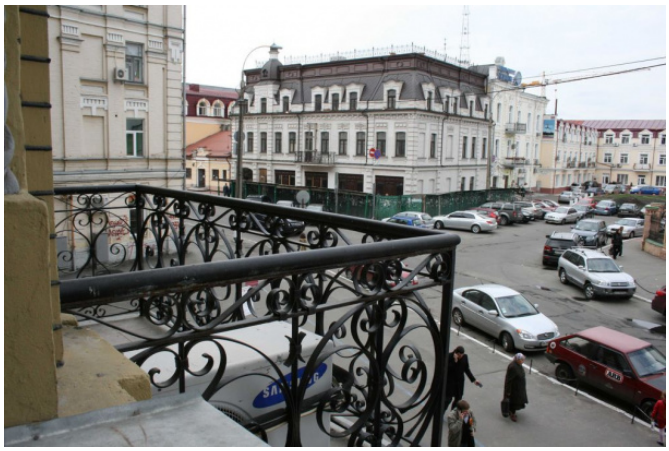
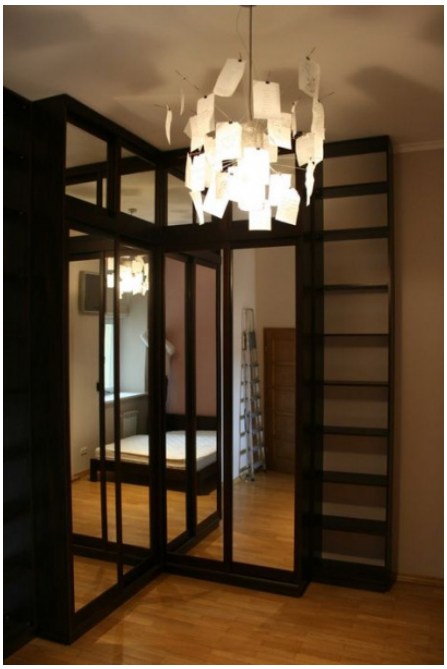
ARISTON