KIEV RENT ESTATE

Volodymyrska Str. 24,
02000 Kiev | Ukraine
Tel. +38 063 966-74-26
Cel. +38 063 966-74-26
info@kievrentestate.com

Spezies 2-Zimmer-Wohnung im Gebäude Busov Hill

Price: 95.292 UAH / 2.290 USD

Wohnraum	70 m^2	**Zimmer**	2
Badezimmer	1	**Balkon**	-
Stock	14	**Terrasse**	-
Gesamtetagen	24	**Parken**	-
Garten	-	**Grundstück**	0.00 m^2
Die Garage	-	**Aufzug**	-
Schwimmbad	-	**Möbel**	+

Wohnung mit neuer Aussicht im prestigeträchtigsten Gebäude "Busov Hill", das sich in der Nähe der U-Bahn-Stationen Vydubychi und Druschby Narodov befindet.
Geräumige, helle, komfortable Wohnung mit einer Gesamtfläche von 70m2 mit schönem Panoramablick aus den Fenstern. Die funktionale Aufteilung der Wohnung wird Ihnen auf jeden Fall gefallen. Die Wohnung verfügt über eine moderne hochwertige Renovierung nach dem Projekt des Autors.
Die Wohnung ist komplett ausgestattet.

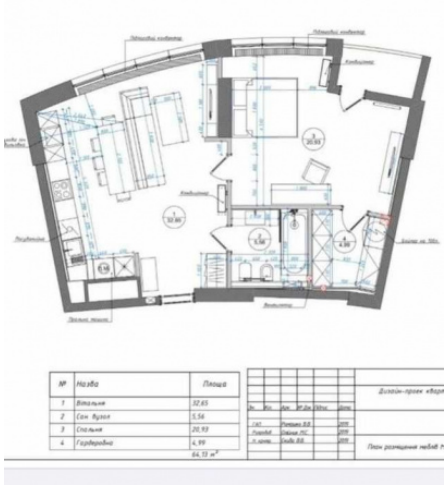
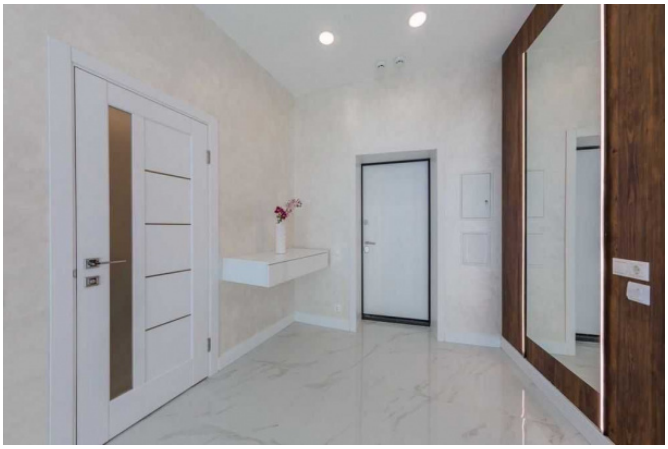
№	Назва	Площа
1	Вітальня	32,65
2	Сан. вузол	5,56
3	Спальня	20,93
4	Гардеробна	4,99
		64,13 м²