KIEV RENT ESTATE

Volodymyrska Str. 24,
02000 Kiev | Ukraine
Tel. +38 063 966-74-26
Cel. +38 063 966-74-26
info@kievrentestate.com

Große Wohnung in der Straße O. Honchara in der Nähe der U-Bahn-Station Zolotye Vorota.

Price: 62.796 UAH / 1.510 USD

Wohnraum	180 m^2	**Zimmer**	4
Badezimmer	2	**Balkon**	+
Stock	4	**Terrasse**	-
Gesamtetagen	5	**Parken**	+
Garten	-	**Grundstück**	0.00 m^2
Die Garage	-	**Aufzug**	-
Schwimmbad	-	**Möbel**	+
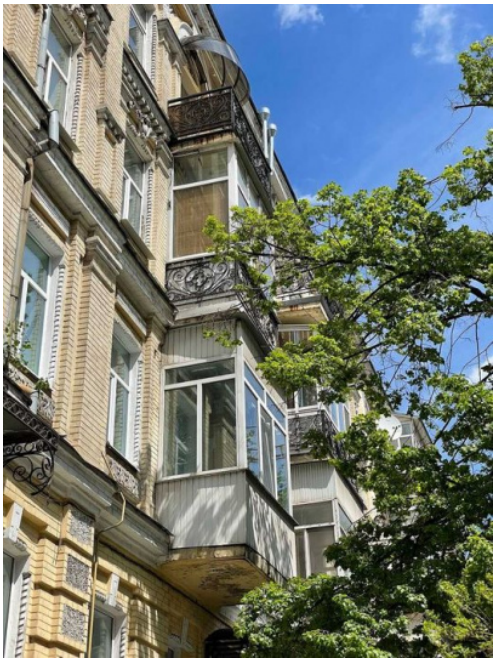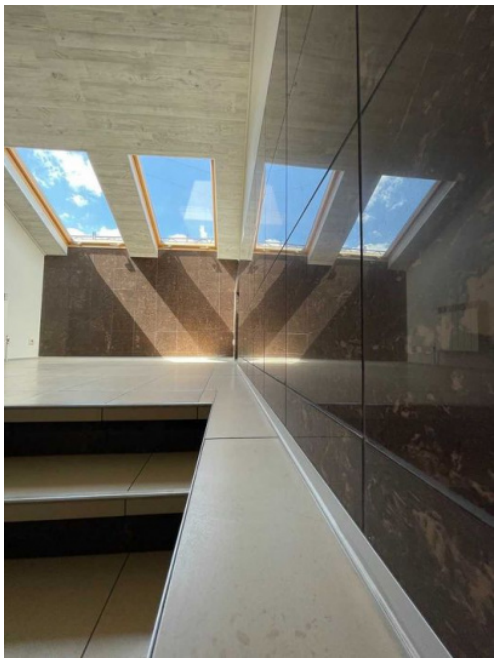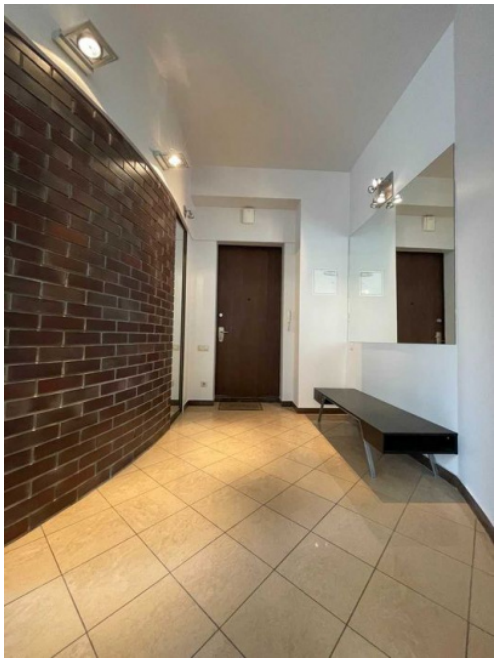
Stilvolle, helle Wohnung mit einer Gesamtfläche von 180 m2 in einem ruhigen Zentrum in der Nähe der U-Bahn Universität, Zirkus.
Die Wohnung ist zweiseitig, zweigeschossig
Erste Ebene: geräumiges Wohnzimmer mit Balkon, Küche, Flur, Ankleidezimmer, Arbeitszimmer, Badezimmer.
Zweite Ebene: ein Schlafzimmer mit Ankleidezimmern und zwei Badezimmern, ein Kinderzimmer mit separatem Badezimmer, ein Abstellraum, ein Flur.
Reparatur des Autors mit erstklassiger Ausrüstung und Materialien.
Haus des berühmten Architekten A. Krauss 1895 mit Generalüberholung
Ausgezeichnete Lage - nur wenige Gehminuten vom Opernhaus, dem Botanischen Garten Fomin und dem nach ihm benannten Platz entfernt Chkalov, ein Radweg, ein Schwimmbad, Fitnessclubs, viele Geschäfte, stimmungsvolle Cafés und Restaurants, ein großer Supermarkt, ein bewachter Parkplatz.
Ein weiteres Plus ist der für Außenstehende geschlossene begrünte Innenhof, es gibt einen Parkplatz.